""El hombre que sabe gastar y ahorrar es el más feliz, porque disfruta de ambas cosas"
Samuel Johnson (1709-1784), poeta y ensayista inglés

Newsletter 165, marzo 2022

www.pich.bnfix.com · Tel. +34 93 301 20 22

Apreciados/as,

Cuando creíamos que empezábamos a recuperarnos de los efectos de la COVID19, el estallido de la guerra de Rusia contra Ucrania abre, aparte del dolor de un nuevo conflicto bélico, incertidumbres sobre el presente y el futuro de nuestra economía. Y mientras nos preparamos para lo que puede venir, la actividad continúa, y con ella una nueva newsletter: incluye, entre otras, informaciones sobre la obligatoriedad de los planes de igualdad en las empresas de más de 50 trabajadores, novedades en materia de SMI y ERTES y la publicación de la nueva normativa sobre el modelo 720. Y comprometidos con la tragedia de Ucrania, les invitamos a colaborar con una campaña de captación de fondos a favor de los programas de UNICEF en aquel país.

Cuídense.

Ángel Oró • angel.oro@pich.bnfix.com
Socio Responsable Área Fiscal **BNFIX PICH**

Este boletín ha sido elaborado por nuestro equipo de profesionales, con la coordinación de Araceli Artisó, el diseño de Sílvia Cuenca y el apoyo periodístico de Maite Baratech.

/ DESTACAMOS

Vídeo entrevista a Ernest Quingles / Cómo la crisis de suministros abre nuevos escenarios

El vicepresidente de Foment del Treball y socio de la consultora Closa, Ernest Quingles, habla con Sara Bueno, del Área Laboral, de los problemas de suministro de materias primas y productos que está sufriendo la industria a raíz de los desajustes logísticos y paros económicos derivados de la pandemia.

Estos problemas a nivel global son, a su vez, una oportunidad para repensar la reindustralización europea.

Ver el vídeo AQUÍ

Novedades en materia de ERTE y SMI

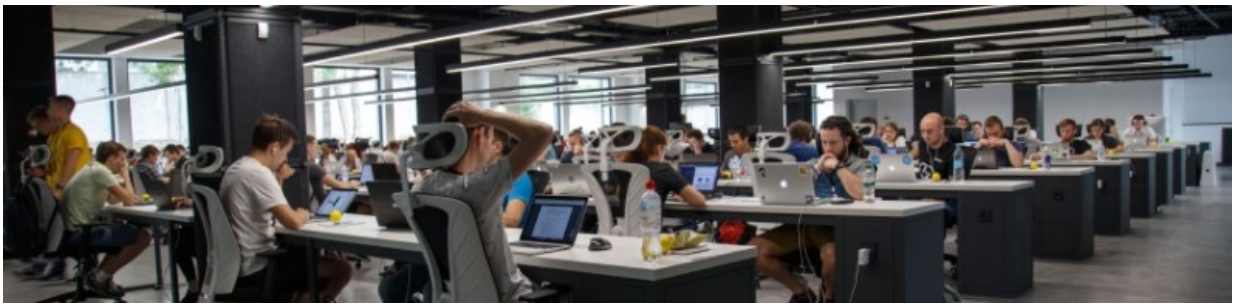

El Boletín Oficial del Estado (BOE) publicó el pasado 23 de febrero dos normas de ámbito laboral de interés especial: la relativa a la prórroga de los ERTE hasta el 31 de marzo y la relativa al aumento del Salario Mínimo Interprofesional hasta los 1000 euros.

Más información **AQUI**

Jordi Altafaja • **jordi.altafaja@pich.bnfix.com** • Socio responsable área Laboral

Planes de igualdad, también para las empresas de 50 a 100 trabajadores

Desde el 7 de marzo pasado, los planes de igualdad son obligatorios para todas las empresas de más de 50 trabajadores. Estos planes son una herramienta para evitar la discriminación laboral entre mujeres y hombres y los deben negociar la empresa y los representantes legales de los trabajadores.

Más información **AQUI**

Montse Teruel • **montse.teruel@pich.bnfix.com** · Área Laboral

Modelo 720. Publicada la norma que elimina el régimen sancionador

El TJUE concluyó, en una sentencia de 27 de enero, que las sanciones previstas por incumplimiento o cumplimiento imperfecto de la obligación de declaración de bienes y derechos en el extranjero son desproporcionadas y contrarias al derecho de la UE. No obstante, persiste la obligación de presentación de la declaración informativa.

Más información **AQUI**

Carolina Mateo • **carolina.mateo@pich.bnfix.com** · Área Fiscal

Aprobado el anteproyecto de ley de protección de denunciantes de corrupción

El Consejo de Ministros aprobó el 4 de marzo pasado el anteproyecto de ley que regula la protección de las personas que informen sobre infracciones normativas y lucha contra la corrupción. Con este anteproyecto se transpone la Directiva europea sobre protección de las personas que informen sobre infracciones del Derecho de la Unión Europea (UE).

Más información **AQUI**

María José Moragas • **mj.moragas@pich.bnfix.com** · Socia responsable área Legal

Revisión de precios en los contratos públicos de obras

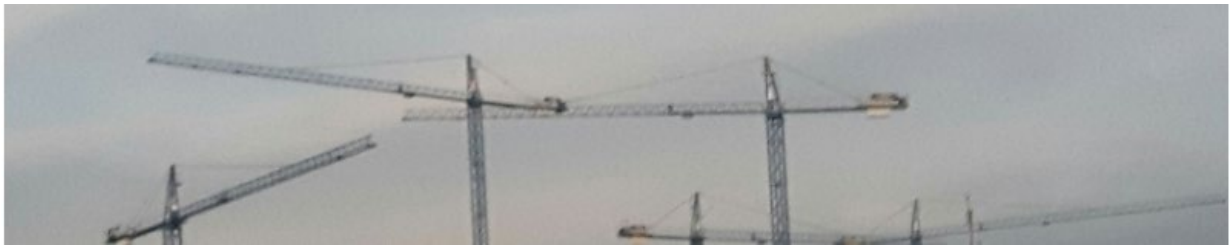

El Boletín Oficial del Estado (BOE) ha publicado el Real Decreto de medidas extraordinarias para poder revisar de forma excepcional los precios de los contratos públicos de obras afectados por la subida de los precios de los materiales.

Más información **AQUI**

Victor Bueno • **victor.bueno@pich.bnfix.com** · Área Legal

/ PUBLICACIONES

/ Informe de coyuntura de Foment del Treball

El último informe de coyuntura de Foment del Treball, de este mes de marzo, viene marcado por el conflicto bélico entre Ucrania y Rusia y por la elevada inflación, principales obstáculos para la recuperación de la economía global tras la crisis de la COVID19. Empeoran las perspectivas de crecimiento y se esperan subidas de los tipos de interés.

Leer o descargar **AQUÍ**

/ Libro Verde para la Reforma Fiscal en España.

Foment del Treball presentó recientemente el *Libro Verde para la Reforma Fiscal en España,* que recoge un conjunto de propuestas para modernizar la fiscalidad, asimilarla en sus principales indicadores a la de los países miembros de la Unión Europea y avanzar, así, hacia una fiscalidad competitiva, equitativa y sostenible.

Leer o descargar **AQUÍ**

/ ACTUALIDAD BNFIX GLOBAL

/ Vídeo Entrevista a Dunia Álvarez · socia y responsable de Responsabilidad Social Corporativa en BNFIX GLOBAL

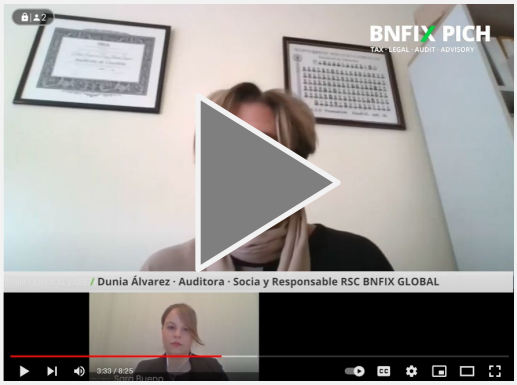

Con motivo del galardón Auditora del Año concedido por el Registro de Auditores de España (REA) a nuestra compañera Dunia Álvarez, Sara Bueno, del Área Laboral, ha querido felicitarla y hablar con ella, como responsable de Responsabilidad Social Corporativa (RSC) de BNFIX Global, de canales de denuncia, de planes de igualdad y de la *Guía para la emisión de informes de sostenibilidad, en la que ha participado.*

Ver el vídeo AQUÍ

/ Vídeo · Presentación de la Guía de Sostenibilidad en el Consejo General de Economistas

La sede del Consejo General de Economistas fue el escenario de presentación, el 10 de marzo pasado, de la *Guía para la emisión y verificación de Información Sostenible a través de indicadores medioambientales, sociales y de gobernanza para pymes,* en la que ha participado BNFIX Global junto a la universidad del País Vasco.

Más información AQUÍ

/ María José Moragas, nombrada secretaria de la Associació Catalana de Compliance

Nuestra socia, responsable de las áreas legal y consultoría de BNFIX PICH Tax Legal, María José Moragas Monteserín, ha sido nombrada, este mes de marzo, Miembro-Secretaria de la Junta Directiva de la Asociación Catalana de Compliance (COMPCAT)

Más información AQUÍ

/ ACTUALIDAD DFK INTERNATIONAL

/ Conferencia anual DFK EMEA

La responsable de fiscalidad internacional, Carolina Mateo, ha participado en una presentación de la conferencia anual DFK Emea, que tuvo lugar del 9 al 11 de marzo en Manchester, para abordar los cambios derivados del nuevo entorno híbrido de trabajo derivado de la COVID19. Junto con Eddie Murphy, de Crowleys DFK (Irlanda) y Wolfgang Sálzer, de EscheChümann Commichau (Alemania), llevaba por título ***Trabajo en remoto e implicaciones fiscales para las empresas y los trabajadores***. En este encuentro hemos estado representados por Alba Pich, del Área Fiscal.

Ver presentación en inglés AQUÍ

/ Marching Throuh March

DFK International ha organizado un año más el reto "Marching through March" en apoyo del Día Internacional de la Mujer 2022, una competición de pasos en la que participan equipos de "caminantes" de las oficinas que la red tiene en todo el mundo. BNFIX PICH vuelve de nuevo a participar.

/ Campaña solidaria con Ucrania

Coincidiendo con la competición, DFK ha puesto también en marcha una recaudación de fondos para los programas de atención a la infancia de UNICEF en Ucrania a la que se puede adherir haciendo sus donativos **AQUÍ**

DFK International **Member directory listing**

/ SERVICIOS DESTACADOS DEL MES

/ Los canales de denuncia, obligatorios para las empresas de más de 50 trabajadores

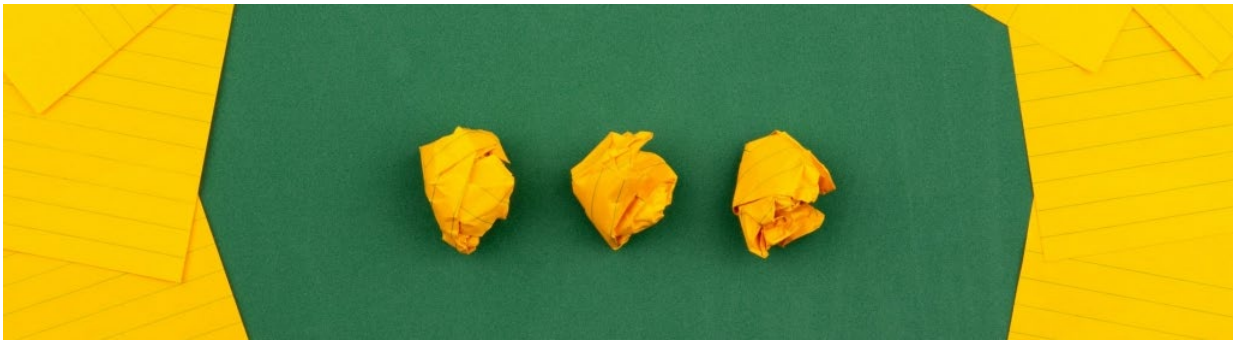

El pasado 17 de diciembre entró en vigor la **Directiva UE 2019/1937 de protección de denunciantes o alertadores**, conocida también como la **Directiva Whistleblowing.**

La norma persigue, entre otros objetivos, combatir el fraude interno y externo de las empresas y administraciones públicas.

María José Moragas · socia responsable área legal
mj.moragas@pich.bnfix.com

Más información

Si desean informarse sobre este u otros servicios pueden dirigirse a:
Araceli Artisó • araceli.artiso@pich.bnfix.com / +34 93 301 20 22

/ OFICINA

/ BARCELONA

(Socio independiente y fundador de BNFIX GLOBAL)

BNFIX PICH TAX LEGAL
BNFIX PICH AUDITORES

· C/ Fontanella, 21. 2a planta / 08010 – Barcelona

· Tel: 93 301 20 22

· assessors@pich.bnfix.com

· www.pich.bnfix.com

· linked in

· twitter

· youtube

/ OFICINAS DE BNFIX

/ ADVISORY

/ ALMERIA

/ ASTURIAS

/ BARCELONA

/ MÁLAGA

/ MADRID

/ MURCIA

/ VITORIA