

Newsletter 187, enero 2024

"El 90 por ciento del éxito simplemente se basa en insistir".

Woody Allen, cineasta

Apreciados/a

A punto de cerrar un intenso mes de enero, ya podéis leer la Newsletter correspondiente, la 187, que incluye un puñado de **novedades legales** que conviene que tengamos bien en cuenta, como la **prórroga de la tarifa plana para los nuevos autónomos, la derogación de las últimas medidas laborales propuestas por el Gobierno, el aumento del Salario Mínimo Profesional (SMI), o la sentencia del Tribunal Constitucional que considera inconstitucionales algunos puntos del Impuesto sobre Sociedades de 2016**. Informamos, asimismo, entre otros temas, de la **mejora del tratamiento fiscal de las aportaciones a fundaciones y de la ampliación de los plazos de inversión para poder aplicar deducciones por la mejora de la eficiencia energética de los inmuebles**. Además, proponemos la lectura de algunas publicaciones y notas de agenda de nuestros profesionales.

Como siempre, estamos a su disposición para resolver dudas o ampliar información sobre cualquiera de los temas de esta newsletter

Jordi Altafaja · jordi.altafaja@pich.bnfix.com

Socio gerente BNFIX PICH TAX LEGAL

/ DESTACAMOS

/ Prórroga de la tarifa plana de nuevos autónomos



Los trabajadores autónomos que se dieron de alta en enero de 2023 con derecho a la tarifa plana mensual de 80 euros podrán solicitar una prórroga de esa tarifa para los siguientes 12 meses si sus ingresos netos estimados no van a superar el salario mínimo interprofesional anual vigente. El autónomo ha de presentar expresamente la solicitud antes de que acabe el primer período de 12 meses de la tarifa plana inicial.

Más información [AQUÍ](#)

Área Laboral BNFIX PICH

Montse Teruel · montse.teruel@pich.bnfix.com

/ Novedades laborales: derogadas las medidas del RDL 7/2023 y aumento del SMI hasta los 1.134 euros

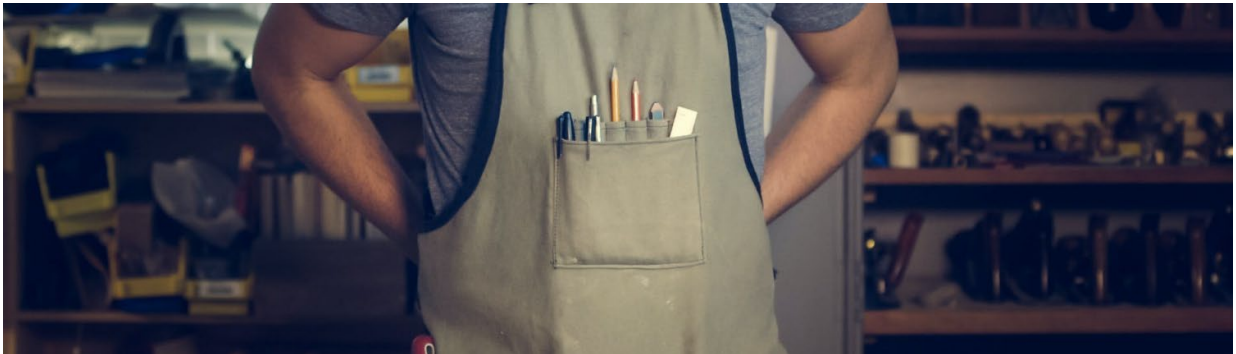

El RDL 7/2023, que introducía algunas novedades laborales y del que hablábamos en una anterior newsletter, no superó el trámite del Congreso, si bien el Ministerio de Empleo trabaja en una nueva propuesta que tenga el consenso de todas las fuerzas políticas. Por otro lado, se ha aprobado un nuevo aumento del Salario Mínimo Interprofesional (SMI).

Las novedades [AQUÍ](#)

Área Laboral BNFIX PICH

Sara Bueno · sara.bueno@pich.bnfix.com

/ El TC declara la inconstitucionalidad de varias modificaciones del Impuesto sobre Sociedades de 2016

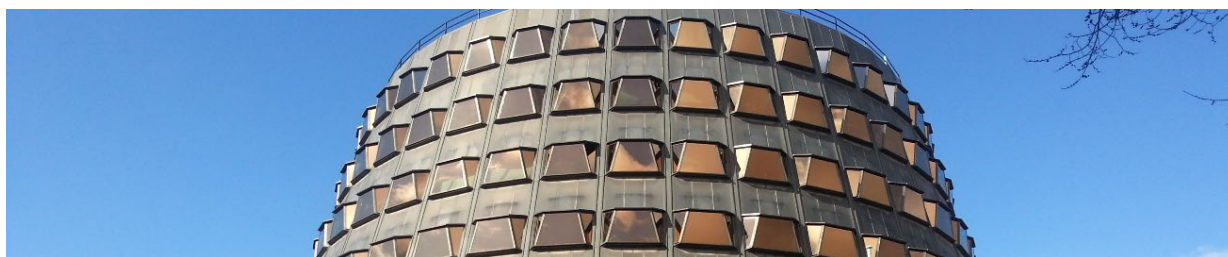

El Tribunal Constitucional (TC) declaró el 18 de enero pasado la inconstitucionalidad de ciertas medidas fiscales introducidas en el Real Decreto-Ley 3/2016 en el Impuesto de Sociedades de aquel ejercicio. Ahora bien, la sentencia solo beneficiará a las autoliquidaciones impugnadas hasta la fecha de la sentencia y que alegaran la inconstitucionalidad de tales medidas.

Área Fiscal BNFIX PICH

Andrea Oro · andrea.oro@pich.bnfix.com

Más información [AQUÍ](#)

/ La certificación de empresa emergente, clave para acceder a las ventajas de la nueva Ley de Startups



La **Ley de Startups** aprobada a finales del año pasado ha incorporado medidas para facilitar la creación y crecimiento de estas empresas y para promover la inversión en innovación por medio de ventajas fiscales y de financiación.

Para acceder a dichas ventajas, la empresa debe cumplir los requisitos que marca la ley para que pueda ser considerada como empresa emergente y certificarse como tal a través de la empresa pública ENISA.

Más información [AQUÍ](#)

Área Fiscal BNFIX PICH

Andrea Oro · andrea.oro@pich.bnfix.com

Alba Pich · alba.pich@pich.bnfix.com

/ Ampliados los plazos de inversión para aplicar deducciones por mejoras en la eficiencia energética de los inmuebles



El Real Decreto-ley 8/2023, de 27 de diciembre, ha ampliado los plazos de inversión para la aplicación de las deducciones por mejora en la eficiencia energética de viviendas y edificios. Esta ampliación es un reconocimiento a la poca demanda de los particulares para acogerse a la deducción del impuesto sobre la renta de las personas físicas en las inversiones en vivienda para ahorro energético y, por otro lado, es un recordatorio a las empresas del sector que no están divulgando y fomentando esta ventaja.

Más información y acceso a la Guía sobre desgravaciones fiscales editada por el Consejo General de Economistas y el Consejo Superior de Arquitectos de España [AQUÍ](#)

Área Fiscal BNFIX PICH

/ Protección de datos prohíbe los sistemas biométricos, salvo en casos excepcionales

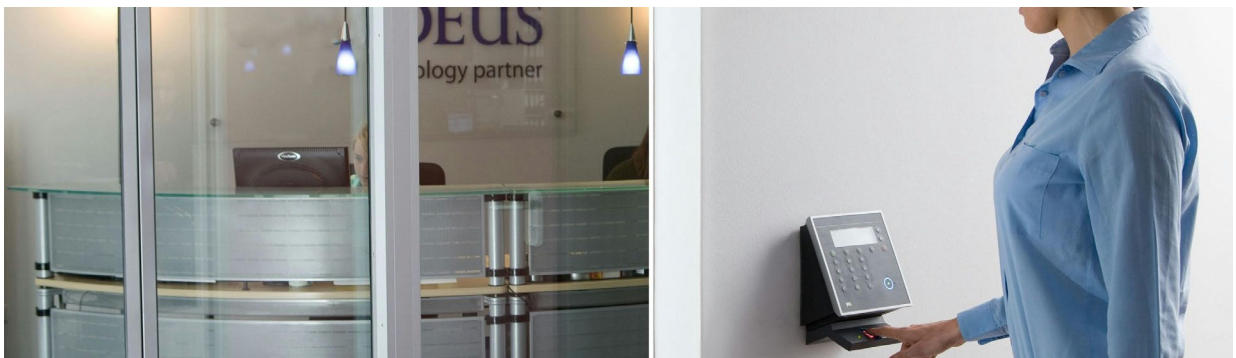

La Agencia Española de Protección de Datos (AEPD) considera prohibidos los sistemas biométricos para el control de acceso (huella dactilar, iris, reconocimiento facial...) excepto en casos aislados que justifiquen su uso en vez de aquellos que no utilizan datos de alto riesgo.

Más información [AQUÍ](#)

Área Laboral BNFIX PICH

Jordi Carbonell · jordi.carbonell@pich.bnfix.com

Joaquim Altafaja (auditor CISA) · joaquim.altafaja@pich.bnfix.com

/ En vigor las mejoras fiscales en las aportaciones a fundaciones y entidades no lucrativas



El 1 de enero entraron en vigor diversas modificaciones legales que mejoran el tratamiento fiscal de las aportaciones a fundaciones y entidades sin ánimo de lucro. Estas mejoras se han introducido en el Real Decreto-Ley 6/2023 de 19 de diciembre, de medidas urgentes para la implementación del Plan de Recuperación, Transformación y Resiliencia y que hacen cambios en la Ley 49/2002 que regula este tipo de entidades.

Los principales cambios [AQUÍ](#)

Área Fiscal BNFIX PICH

Andrea Oro · andrea.oro@pich.bnfix.com



Coincidiendo con estos cambios, el servicio de estudios del Consejo General de Economistas ha publicado una **guía actualizada sobre tributación de las entidades sin fines lucrativos**, los requisitos que deben cumplir para acogerse a este régimen, y **los nuevos incentivos al mecenazgo**, que se puede descargar [AQUÍ](#)

/ Periodo medio de pago a proveedores: una aproximación a la cuestión



Hablar de periodo medio de pago a proveedores va más allá de los registros contables, ya que incide en las relaciones comerciales, la imagen empresarial y la viabilidad a largo plazo de la empresa.

Más información [AQUÍ](#)

Área de Auditoría BNFIX PICH

Joan Claret · joan.claret@pich.bnfix.com

Área Legal BNFIX PICH

Víctor Bueno · victor.bueno@pich.bnfix.com

/ La legítima de los desheredados, a sus descendientes



Los desheredados están representados en la herencia por sus respectivos descendientes por estirpes, según una reciente sentencia que apunta que el redactado del testamento fue clave para que la legítima que correspondía a una hija desheredada pudiese pasar a sus hijos. Un ejemplo de que una buena asesoría legal también es recomendable para planificar una sucesión que satisfaga a la persona que hace testamento.

Más información [AQUÍ](#)

Área Legal BNFIX PICH

Cristina Torres · cristina.torres@pich.bnfix.com

/ Agenda y colaboraciones

/ Sesión sobre planes de pensiones en el sector de la construcción



El Gremi de Constructores d'Obres de Barcelona i Comarques y la Cambra de Contractistes d'Obres de Catalunya organizaron el 12 de diciembre una jornada informativa en la que **Montse Teruel**, del Área Laboral, abordó el nuevo plan de pensiones en el sector de la construcción y los aspectos técnicos relacionados con la implementación de este plan en

las nóminas.

El resumen de la sesión [AQUÍ](#)

Recupera la presentación en pdf de la sesión [AQUÍ](#)

/ Webinar sobre novedades en materia fiscal y laboral



 6 de febrero

 09.15h

Carolina Mateo, del Área Fiscal, y **Sara Bueno**, del Área Laboral, impartirán el 6 de febrero un webinar para el Gremi de Constructores d'Obres de Barcelona i Comarques, en el que repasarán las principales novedades legales para 2024 (a la

espera de las novedades que puedan traer los Presupuestos Generales del Estado) en las áreas fiscal y laboral y que pueden ser de interés para las empresas agremiadas.

Más información e inscripciones [AQUÍ](#)

/ Publicaciones

/ 'Fiscalidad y vivienda'

54 LA VANGUARDIA

ECONOMÍA

A finales de noviembre, s'Agaró acogió la 28ª edición del Encuentro de Economía que cada año organiza la Fundació Internacional Olof Palme, que en esta ocasión incluyó una mesa redonda sobre un tema de gran trascendencia: el acceso a la vivienda.

Es por todos sabido que nuestra Carta Magna proclama el derecho de todo ciudadano a disfrutar de una vivienda digna, para lo que sería necesario que el acceso a la misma fuera lo menos gravoso posible. Sin embargo, la realidad es bien distinta, ya que si-

TRIBUNA

Valentí Pich
Presidente del C.G. de Economistas

Fiscalidad y vivienda

ganos y tre ellos nentes quivar Por l ción tai la infla experi año ha bidas e Uno de bidas d rio, det dencia rrimme

Nueva 'Tribuna de Opinión' de nuestro socio, **Valentí Pich**, en calidad de presidente del Consejo General de Economistas, en la que habla de uno de los grandes problemas de la actualidad, el acceso a la vivienda, su fiscalidad y los factores podrían contribuir a encauzar las actuales dificultades de acceso a la vivienda.

La tribuna, [AQUÍ](#)

/ COP28. Informe final. Resultados y conclusiones

La Conferencia de las Naciones Unidas sobre el Cambio Climático de 2023 (COP28), celebrada en Dubai (Emiratos Árabes Unidos) del 30 de noviembre al 13 de diciembre concluyó con un acuerdo histórico que supone el principio del fin de la era de los combustibles fósiles. En el encuentro participó la CEOE, que ha elaborado un interesante informe de 12 páginas que vale la pena leer.

El informe, [AQUÍ](#)

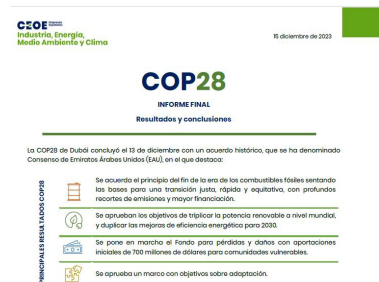

Este boletín ha sido elaborado por nuestro equipo de profesionales, con la coordinación de Araceli Artiso, el diseño de Sílvia Cuenca y el apoyo periodístico de Maite Baratech.

/ OFICINA

/ BARCELONA

(Socio independiente y fundador de BNFIX GLOBAL)

BNFIX PICH TAX LEGAL

BNFIX PICH AUDITORES

- Barcelona · C/ Fontanella, 21. 2a planta / 08010
- Madrid · C/Conde de Xiquena, 4 4º izq / 28004 (Reestructuración y concursal)
- Tel: 93 301 20 22
- assessors@pich.bnfix.com
- www.pich.bnfix.com
- [linked in](#)
- [twitter](#)
- [youtube](#)

/ OFICINAS DE BNFIX

BNFIX firm of the year 2022 DFK

/ ADVISORY

/ ALMERIA

/ ASTURIAS

/ BARCELONA

/ MÁLAGA

/ MADRID

/ MURCIA

/ VITORIA